

# GradeSpeed Parent Connection (Conexión para los Padres GradeSpeed)

Escriba la siguiente URL en el espacio de dirección (address) en el navegador y oprima “Go.” <http://grades.comalisd.org/pc>



Oprima la frase “**Click here to sign up**”.

Llene toda la información y marque con un clic en el cuadro donde dice “I agree to the above terms of usage” si esta de acuerdo con los términos de uso. Si comarca el cuadro, no podrás proceder.

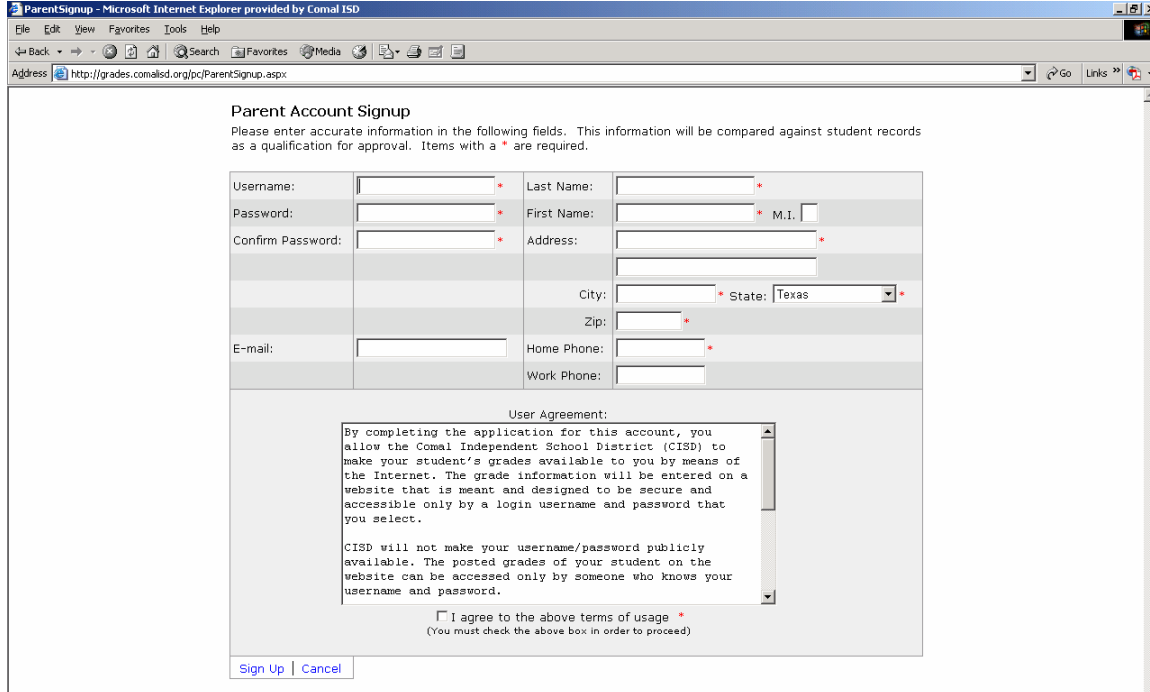

Oprima el botón “Sign Up.”

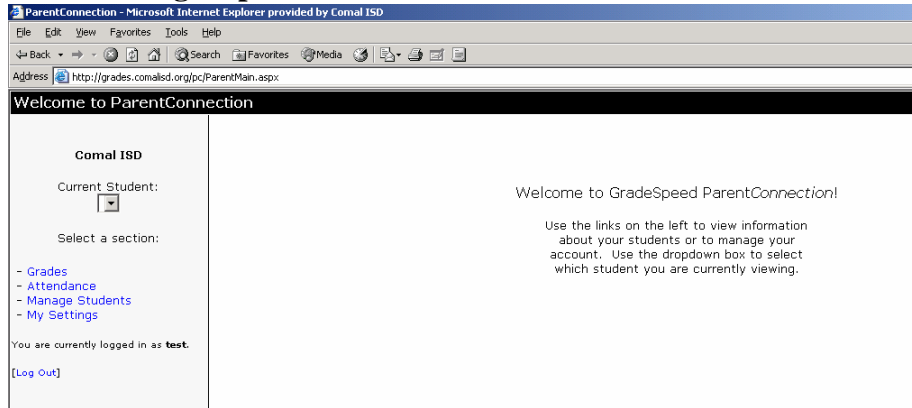

Oprima el botón “Manage Students” luego oprima “Add Students.”

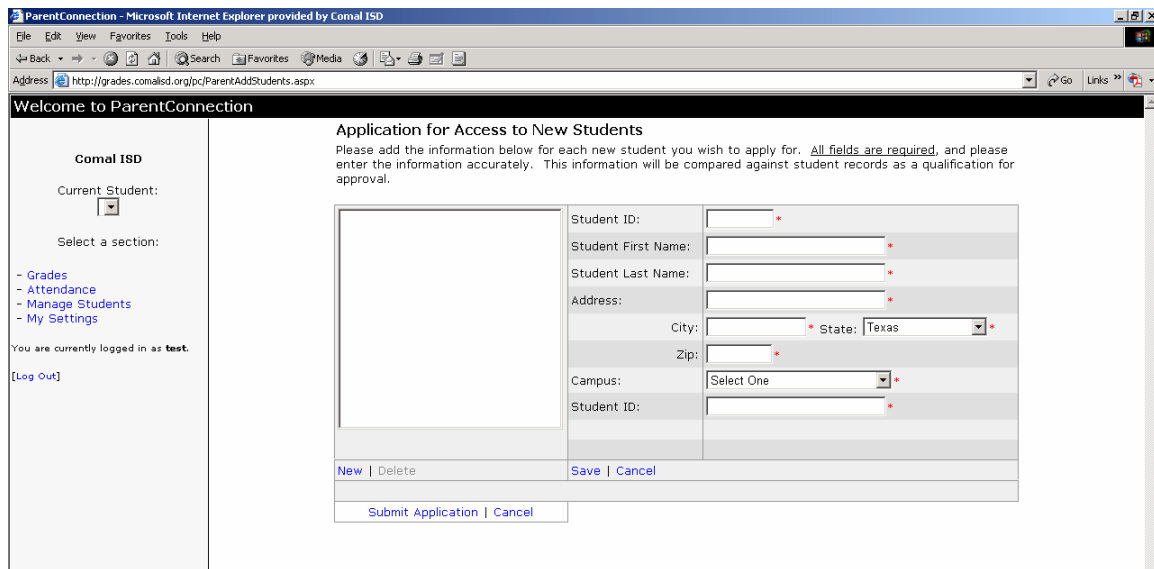

Llene toda la información correctamente y oprima el botón “Save” después de CADA estudiante que inscriba.

Oprima el botón “Submit Application” después de que haya inscrito a todos sus hijos y después que sus nombres estén en el cuadro que esta a la izquierda. Oprima el botón “Log Out” cuando haya terminado.

Las cuentas de GradeSpeed son pendientes hasta que sean aprobadas. Puede entrar en el sistema a cualquier tiempo para ver si su cuenta ha sido aprobada. Verá un Reporte de Progreso general u oprime el botón “Cycle Average” para ver las tareas individuales.

Si se le olvida el nombre de uso o la clave, por favor comuníquese con la oficina de su escuela.